Aprobată modificarea în Senat din 28 septembrie 2012
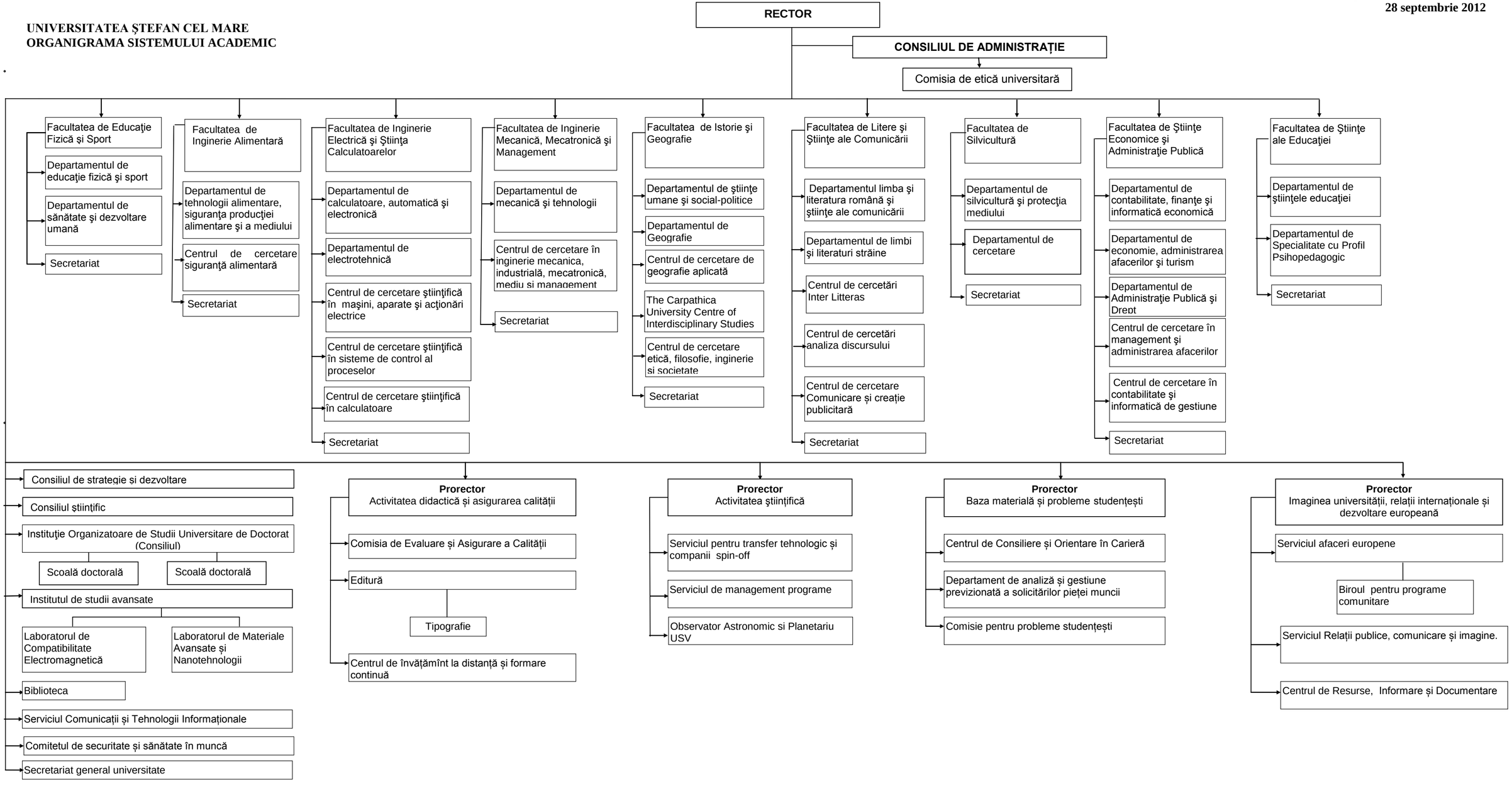
UNIVERSITATEA ŞTEFAN CEL MARE
ORGANIGRAMA SISTEMULUI ACADEMIC